

BIENAL DE ARTE DIGITAL 2022
BIENNIAL DIGITAL ART 2022



BIENAL
DE ————— ARTE
DIGITAL

RIO DE JANEIRO (BRASIL)
DE 05 NOV. 2022 A 22 JAN. 2023

RIO DE JANEIRO (BRAZIL)
FROM NOV. 05, 2022 TO JAN 22, 2023

WWW.BIENALARTEDIGITAL.COM

FESTIVALDEARTEDIGITAL.COM.BR
[INSTAGRAM.COM/FESTIVALFAD/](https://www.instagram.com/festivalfad/)
[FACEBOOK.COM/FESTIVALFAD](https://www.facebook.com/festivalfad/)
[VIMEO.COM/FESTIVALFAD](https://www.vimeo.com/festivalfad)
[LINKEDIN.COM/COMPANY/FESTIVALFAD/](https://www.linkedin.com/company/festivalfad/)
[DISCORD.GG/JGCF6DVS9U](https://discord.gg/JGCF6DVS9U)

ETAPA	PERÍODO
<i>Inscrição</i>	19 de setembro a 10 de outubro de 2022
<i>Homologação dos projetos inscritos</i>	12 de outubro de 2022
<i>Análise e Julgamento</i>	13 a 20 de outubro de 2022
<i>Divulgação dos projetos selecionados</i>	21 de outubro de 2022
<i>Assinatura do Contrato</i>	de 22 a 30 de outubro de 2022

STAGE	PERIOD
<i>Submission</i>	September 19 to October 10 2022
<i>Approval of the submitted projects</i>	October 12, 2022
<i>Analysis and Judgment</i>	October 13 to 20, 2022
<i>Announcement of selected projects</i>	October 21, 2022
<i>Signing of the Contract</i>	October 22 to 30,2022



BIENAL
DE ARTE
DIGITAL

RIO DE JANEIRO - RJ - BRASIL

RIO DE JANEIRO - RJ - BRAZIL

05 NOV. 2022 - 22 JAN. 2023

OI FUTURO FLAMENGO

**CULTURAL CENTER OI FUTURO FLAMENGO
ÁTRIO EXTERNO | GALERIA 1,2 E 3 | TEATRO
GROUND FLOOR | GALLERY 1, 2 AND 3 | THEATRE**

LOCAIS / VENUES

RIO DE JANEIRO - RJ



fonte: Site Oi Futuro

INFORMAÇÕES BÁSICAS

Aberto ao público em maio de 2005, o Oi Futuro Flamengo fica no endereço ocupado por muitos anos pelo Museu do Telephone, onde, anteriormente, funcionou a Estação Telefônica Beira-Mar, inaugurada em 1918.

O centro cultural tem projeto arquitetônico premiado em concurso nacional promovido pelo Instituto dos Arquitetos do Brasil - RJ e, com suas linhas arrojadadas, destaca-se na paisagem do bairro, fazendo conviver o presente, o passado e o futuro.

Com curadorias próprias, o Oi Futuro aposta no fomento e na disseminação de novas linguagens artísticas. O centro cultural dispõe de condições técnicas que possibilitam a constante experimentação, potencializando a convergência entre a arte, a ciência e a tecnologia. A própria arquitetura, com galerias expositivas flexíveis e um teatro multiúso, admite várias configurações palco-plateia, estimula a investigação artística e a interação dos visitantes com o espaço.

BASIC INFORMATION

Open to the public in May 2005, Oi Futuro Flamengo is located at the address held for many years by the Telephone Museum where Beira-Mar Telephone Exchange, inaugurated in 1918, operated previously.

The cultural center boasts an architectural project that won a prize in a national contest promoted by the Brazilian Institute of Architects- RJ and, with its bold lines, stands out in the neighborhood landscape causing the past, present and future to commingle.

Oi Futuro - with its own curatorship - bets on the promotion and dissemination of new artistic languages. The cultural center relies on technical conditions allowing for a constant experimentation, potentializing the convergence among art, science and technology. The architecture itself, with flexible display galleries and a multipurpose auditorium theater, allows for a number of stage/audience configurations, stimulates the artistic investigation and interaction between visitors and the cultural space.

LOCAIS / VENUES

RIO DE JANEIRO - RJ



LINK DO MAPA/ MAP LINK
[HTTPS://GOO.GL/MAPS/JNGWHNZ5CTN](https://goo.gl/maps/JNGWHNZ5CTN)

ENDEREÇO / ADDRESS
R. DOIS DE DEZEMBRO, 63 -
FLAMENGO, RIO DE JANEIRO - RJ

WEBSITE
[HTTP://WWW.OIFUTURO.ORG.BR/CULTURA/OI-FUTURO-FLAMENGO/](http://www.oifuturo.org.br/cultura/oi-futuro-flamengo/)

ANDAR TÉRREO + 2º PISO
/ GROUND FLOOR + 2ND FLOOR

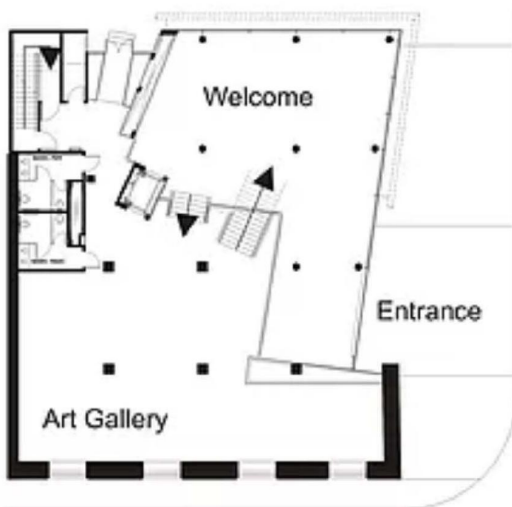

4º PISO
/ 4ND FLOOR

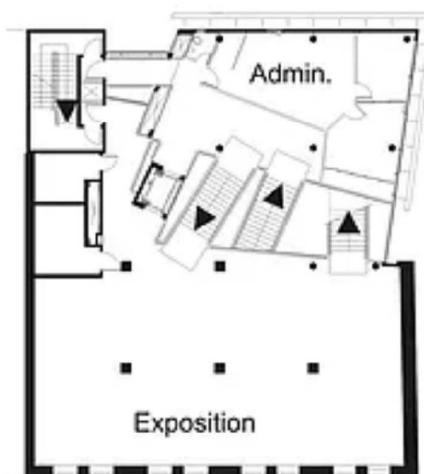

5º PISO
/ 5TH FLOOR

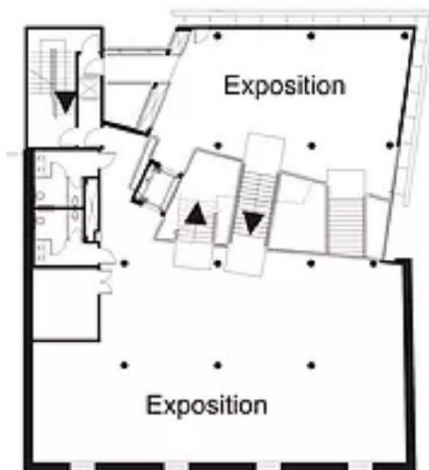

7º + 8º PISO
/ 7TH + 8TH FLOOR

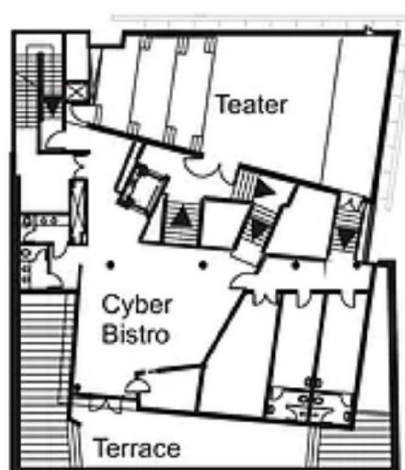

LOCAIS / VENUES

RIO DE JANEIRO - RJ

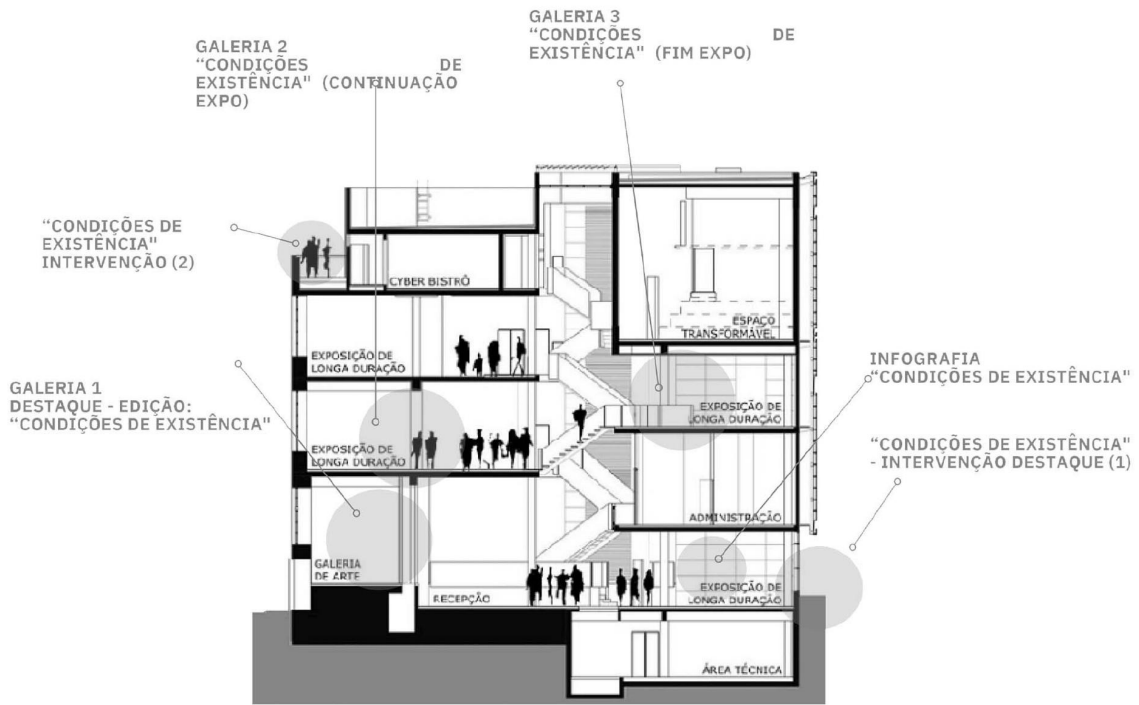

LOCAIS / VENUES

RIO DE JANEIRO - RJ

ÁTRIO EXTERNO - ENTRADA /
GROUND FLOOR "ENTRANCE"
("SITE-SPECIFIC" APPLICATION)



fonte: FAD

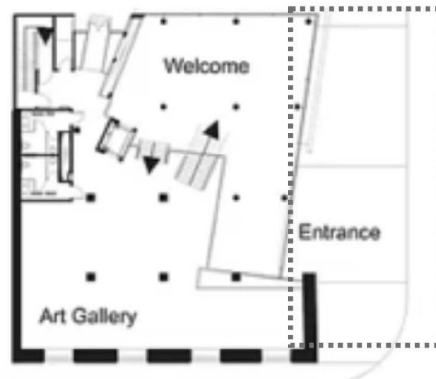

fonte: Lompreta Nolte

FACHADA / FACADE



fonte: Off Future

157 m²
Piso de placa de concreto

157 m² (meters)
Concrete floor

LOCAIS / VENUES

RIO DE JANEIRO - RJ

ÁTRIO EXTERNO - ENTRADA / GROUND FLOOR "ENTRANCE" ("SITE-SPECIFIC" APPLICATION)

Em Metros
Escala 1:50

In meters
1:50 Scale

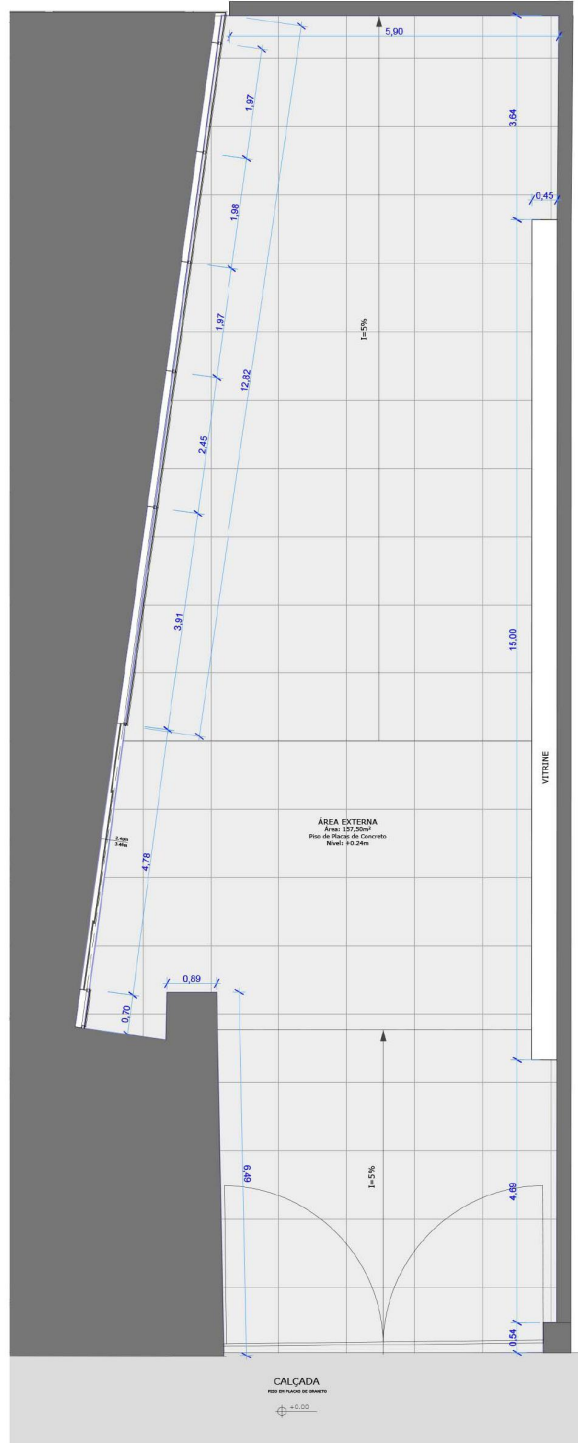

fonte: Oi Futuro

LOCAIS / VENUES

RIO DE JANEIRO - RJ

ESPAÇO DE EXIBIÇÃO - GALERIA 1 /
EXHIBITION PLACE - GALLERY 1

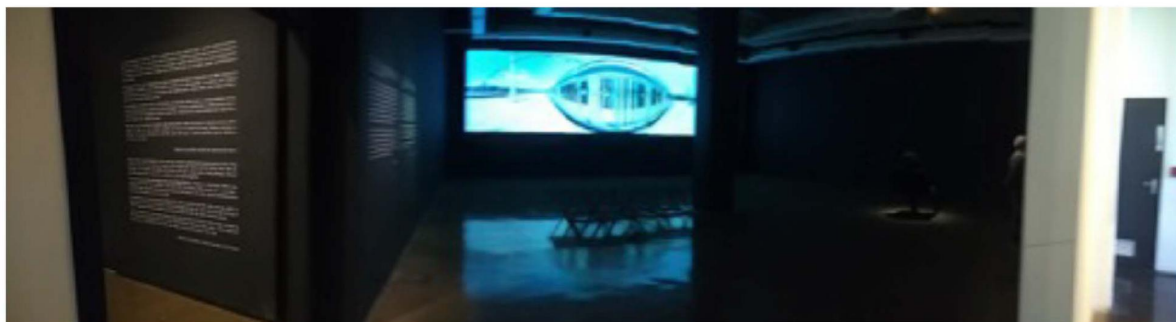

fonte: FAD

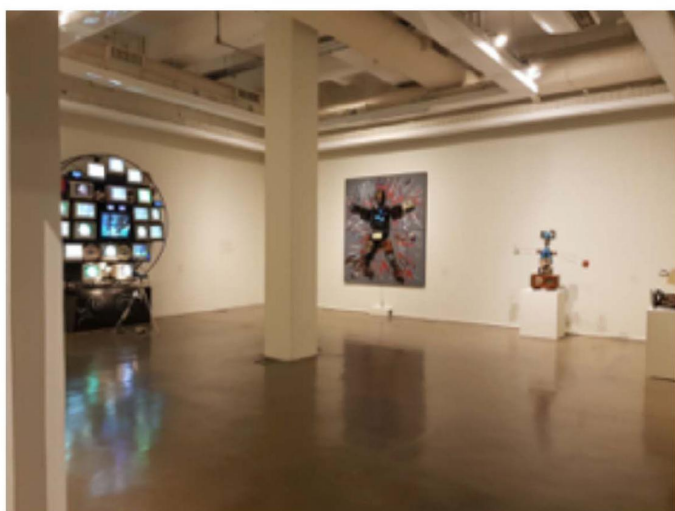

fonte: Lompreta Nolte

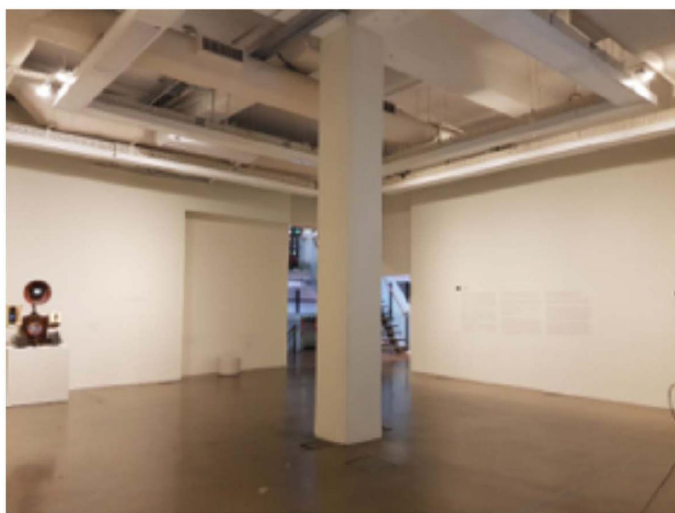

fonte: Oi Futuro

147 m²
Piso de Cimentos - Cinza Claro
Altura 5.00m

147 m² (meters)
Cemented floor - Light Gray
Height 5.00m

LOCAIS / VENUES

RIO DE JANEIRO - RJ

GALERIA 1 - 2º PISO / GALLERY 1- 2ND FLOOR

Em Metros
Escala 1:50

In meters
1:50 Scale



LOCAIS / VENUES

RIO DE JANEIRO - RJ

ESPAÇO DE EXIBIÇÃO - GALERIA 2 /
EXHIBITION PLACE - GALLERY 2

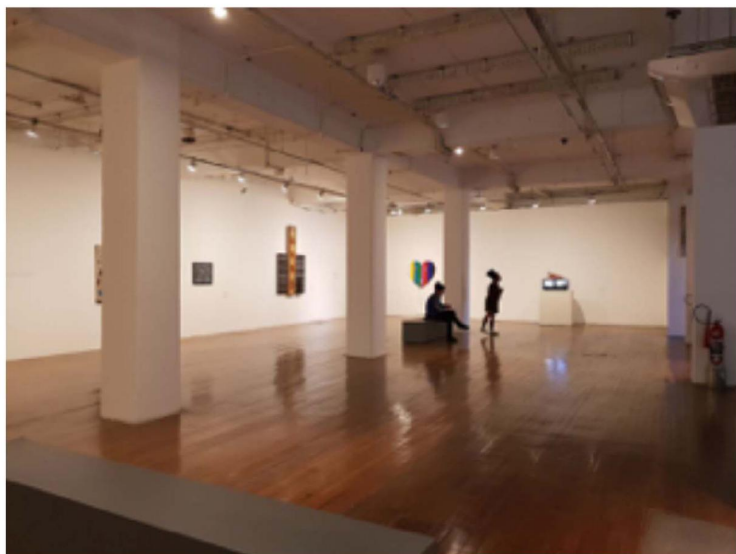
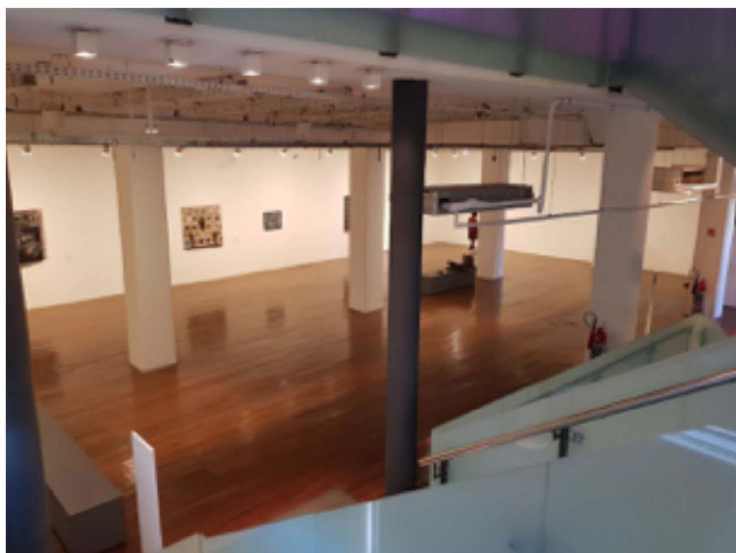

fonte: FAD

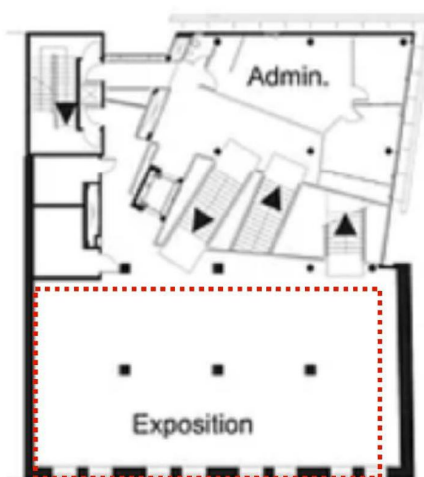

fonte: Lompreta Nolte

143 m²
Piso Madeira Laminada Corrida
Altura 4.10m

143 m² (meters)
Wood Floor Laminate
Height 4.10m

fonte: Oi Futuro

LOCAIS / VENUES

RIO DE JANEIRO - RJ

GALERIA 2 - 4º PISO / GALLERY 2 - 4TH FLOOR

Em Metros
Escala 1:50

In meters
1:50 Scale

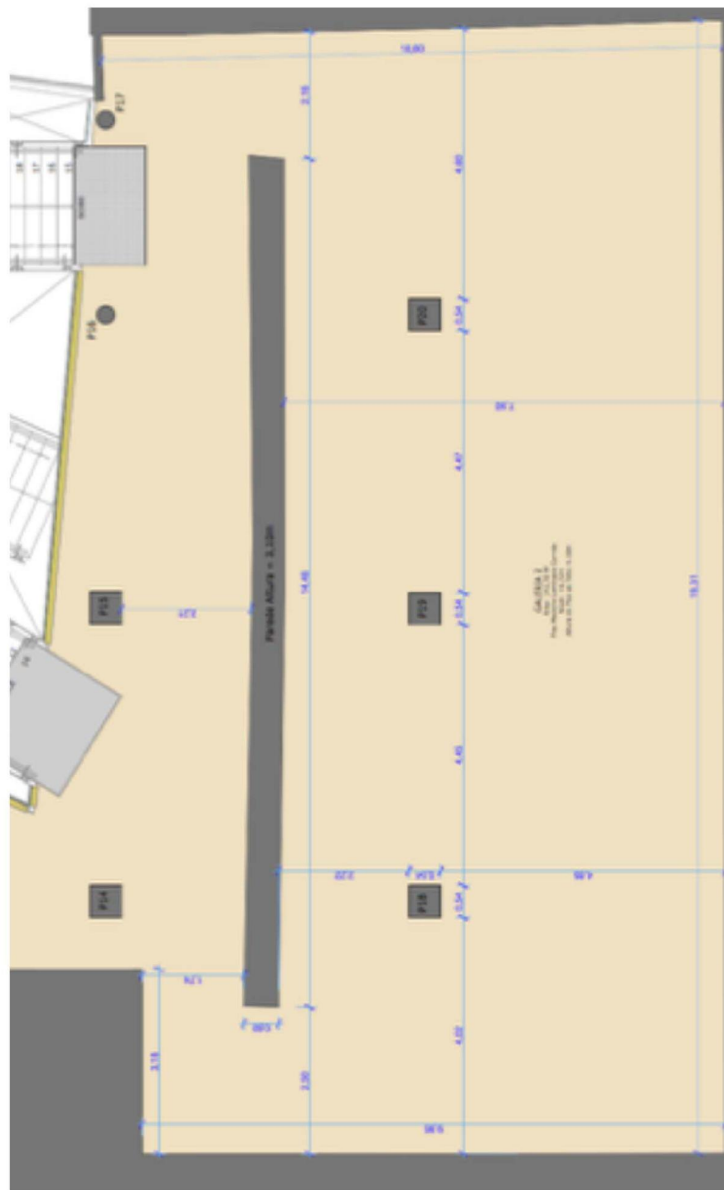

fonte: Oi Futuro

LOCAIS / VENUES

RIO DE JANEIRO - RJ

ESPAÇO DE EXIBIÇÃO - GALERIA 3
/ EXHIBITION PLACE - GALLERY 3

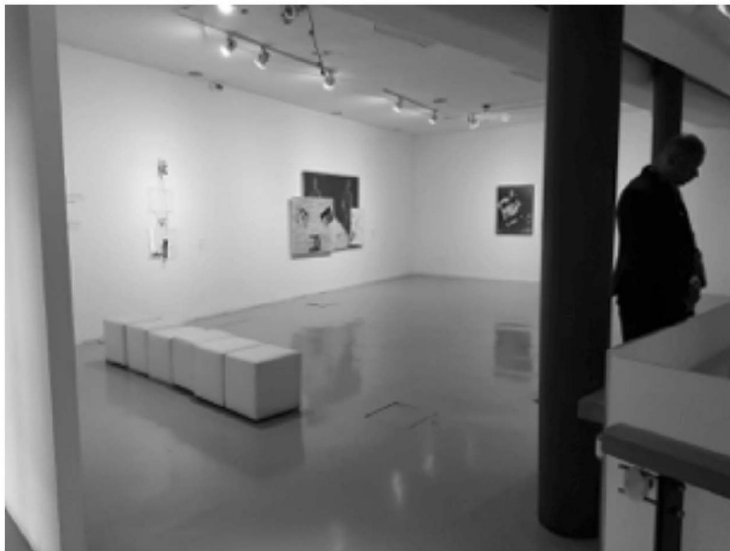

fonte: FAD

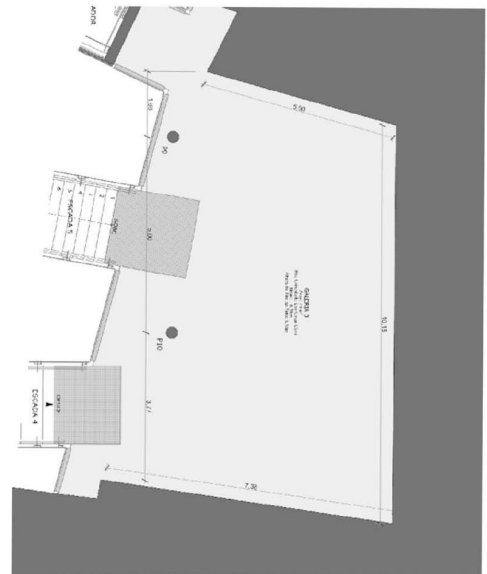

74 m²
Piso de Cimentos - Cinza Claro
Altura 3.30m

74 m² (meters)
Cemented floor - Light Gray.
Height 3.30m

fonte: Oi futuro

LOCAIS / VENUES

RIO DE JANEIRO - RJ

GALERIA 3 - 5º PISO / GALLERY 3 - 5TH FLOOR

Em Metros
Escala 1:50

In meters
1:50 Scale

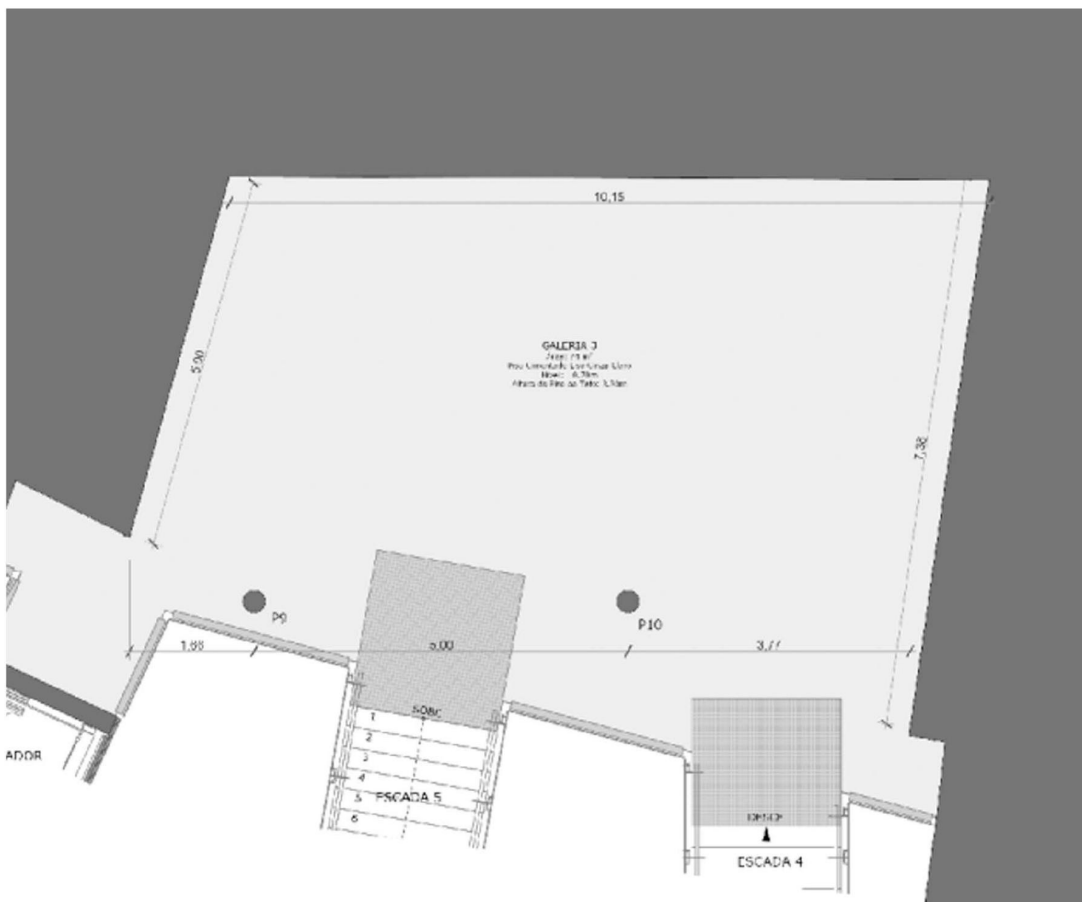

fonte: Oi Futuro

RIO DE JANEIRO - RJ

RIDER ARTES VISUAIS			
IDEM	EQUIPAMENTO	MODELO	QTD. DISPONÍVEL
1	PROJETOR PANASONIC	PT-EZ580U	9
2	PROJETOR HITACHI	CPX809W (5.500 Lum)	10
3	TV LED 42" Full HD LG	42LY340C	8
4	TV LG LED LCD TV	42LE5500 (42")	6
5	TV PANASONIC	TC-L42510B (42")	4
6	MONITOR TV PANASONIC	TH-42PH10UKA	2
7	DVD SONY BLURAY	BDP-S4100	20
9	DVD LG	DV298H	8
10	DVD PANASONIC	DMP-BD60	3
11	DVD SAMSUNG	1080KR	1
12	MESA DE SOM YAMAHA	M6124C (12 CANIAS)	2
13	AMPLIFICADOR 500 WATT ALESIS 2CH	RA 500	15

fonte: Oi Futuro



LOCAIS / VENUES

RIO DE JANEIRO - RJ

ESPAÇO DE EXIBIÇÃO - TEATRO
EXHIBITION PLACE - THEATER

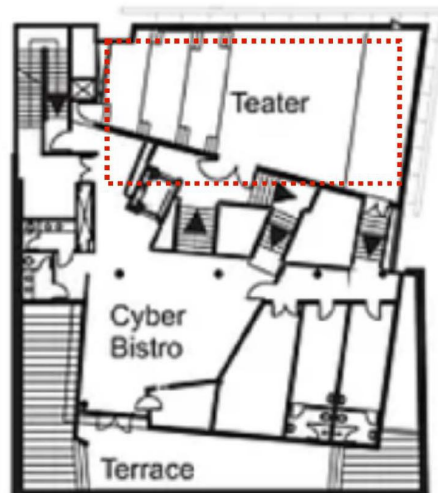

fonte: Lompreta Nolte



fonte: Oi futuro

74 m²
Piso de Cimentos - Cinza Claro
Altura 3.30m

74 m² (meters)
Cemented floor - Light Gray.
Height 3.30m



fonte: multiplicidade

LOCAIS / VENUES

RIO DE JANEIRO - RJ

Medidas do Teatro

TEATRO - 7º PISO / THEATRE - 7TH FLOOR

Theater measures

ALTURA DO PISO DO PALCO ITALIANO ATÉ A VARANDA: 4,60 CM	HEIGHT OF THE FLOOR OF THE ITALIAN STAGE TO THE BALCONY: 4.60 CM
ALTURA DO PISO DO PALCO ITALIANO ATÉ O URDIMENTO: 5,15 CM	FLOOR HEIGHT OF THE ITALIAN STAGE UP TO THE FABRIC: 5.15 CM
ALTURA DO PISO DO PALCO ARENA ATÉ A VARANDA: 5,60 CM	HEIGHT OF THE FLOOR FROM THE ARENA STAGE TO THE BALCONY: 5.60 CM
ALTURA DO PISO DO PALCO ARENA ATÉ O URDIMENTO: 6,15 CM	HEIGHT OF THE FLOOR FROM THE ARENA STAGE TO THE WARP: 6.15 CM
ALTURA DO PALCO EM RELAÇÃO AO PISO DA PLATEIA 1.0 M	HEIGHT OF THE STAGE IN RELATION TO THE FLOOR OF THE AUDIENCE 1.0 M
ALTURA DA BASE DO CICLORAMA PARA O CHÃO: 0,5 CM	HEIGHT OF THE BASE OF THE CYCLORAMA TO THE FLOOR: 0.5 CM
LARGURA DO CICLORAMA: 6,74 CM	WIDTH OF THE CYCLORAMA: 6.74 CM
PROFUNDIDADE DO PALCO: 5,08 CM	DEPTH OF THE STAGE: 5.08 CM
PROFUNDIDADE DA CAIXA CÊNICA: 4,12 CM	DEPTH OF THE SCENIC BOX: 4.12 CM
PROFUNDIDADE DO AVANT SCÈNE: 0,96CM	DEPTH OF AVANT SCÈNE: 0.96CM
LARGURA DA BOCA DE CENA: 6,73CM COM REGULADOR MÍNIMO.	SCENE MOUTH WIDTH: 6.73CM WITH MINIMUM REGULATOR.
LARGURA DA BOCA DE CENA: 0,00 CM COM REGULADOR.	SCENE MOUTH WIDTH: 0,00 CM WITH REGULATOR.
LARGURA DA BOCA DE CENA: 7,80CM ATÉ A PAREDE.	SCENE MOUTH WIDTH: 7.80CM TO THE WALL.
AS COXIAS TÊM LARGURA FLEXÍVEL, DE ACORDO COM A MONTAGEM DAS PERNAS,	LEGS HAVE A FLEXIBLE WIDTH, DEPENDING ON THE LEG ASSEMBLY,
LARGURA MÁXIMA DA REGULAGEM DAS PERNAS: 1,0 M	MAXIMUM LEG ADJUSTMENT WIDTH: 1,0 M
O PALCO ITALIANO É MONTADO COM PRATICÁVEIS ROSCO, COBERTOS POR LINÓLEO PRETO, PERNAS LATERAIS E UMA BAMBOLINA MESTRA.	THE ITALIAN STAGE IS MOUNTED WITH PRACTICABLE ROSCO, COVERED BY BLACK LINOLEUM, LEGS SIDES AND A MASTER BAMBINA.
O TEATRO POSSUI PASSARELAS PARA MONTAGENS, COM DUAS VARANDAS LATERAIS COM ACESSO AO PALCO.	THE THEATER HAS CATWALKS, WITH TWO SIDE BALCONIES WITH ACCESS TO THE STAGE.

LOCAIS / VENUES

RIO DE JANEIRO - RJ

TEATRO - 7º PISO / THEATRE - 7TH FLOOR

EQUIPAMENTOS DE SOM | Compartilhado entre as produções: SOUND EQUIPMENTS | SHARED BETWEEN PRODUCTIONS

MESAS / TABLES

[1] MESA DIGITAL BHERINGER X32 MESAS / BHERINGER DIGITAL TABLE X32 TABLES

[1] MESA DIGITAL YAMAHA 01VR 16 CANAIS COM EXPANSOR (STANDBY) 01VR YAMAHA DIGITAL TABLE
16 CHANNELS WITH EXPANSOR (STANDBY)

PERIFÉRICOS / PERIPHERALS

[1] COMPRESSOR ALESIS 3630 / ALESIS COMPRESSOR 3630

P.A PALCO ITALIANO / ITALIAN STAGE

[4] LCR COM CAIXAS AMPLIFICADAS FZ 102 A / LCR WITH FZ 102 A AMPLIFIERS

SUB GRAVE AMPLIFICADO FZ / AMPLIFIED SUB BASS FZ

PROCESSADOR ALTO / HIGH PROCESSOR

[2] EQUALIZADORES CICLOTRON TECHVOX (STANDBY) / CICLOTRON TECHVOX EQUALIZERS (STANDBY)

P.A. PALCO ARENA / ARENA STAGE

DOIS SISTEMAS (ARENA 1 E 2) MONO COM DUAS CAIXAS AMPLIFICADAS FZ 102

A CADA. / TWO MONO SYSTEMS (ARENA 1 AND 2) WITH TWO AMPLIFIERS FZ 102 A EACH

[1] EQUALIZADOR CICLOTRON TECHVOX (STANDBY) / CICLOTRON TECHVOX EQUALIZERS (STANDBY)

MONITOR

[4] VIAS DE MONITOR COM 2 CAIXAS FZ 102 A / MONITOR TRACKS WITH TO FZ 102 A AMPLIFIERS

[2] EQUALIZADORES CICLOTRON TECHVOX. (STANDBY) / CICLOTRON TECHVOX EQUALIZERS (STANDBY)

MIDIA

[2] CDJ NUNMARK

DIRECT BOXES

[3] DIRECT BOX BEHRINGER ULTRA DI

SISTEMAS SEM FIO / WIRELESS SYSTEMS

[5] SM 58 SHURE

EQUIPAMENTOS DE LUZ | Mesas compartilhadas entre as produções. LIGHT EQUIPMENTS | SHARED
BETWEEN PRODUCTIONS

[1] MESA DE CONTROLE - ETC ELEMENTS (120 CANAIS) + SPLITTER DE SINAL / CONTROL TABLE - ETC ELEMENTS (120 CHANNELS) + SIGNAL SPLITTER

[1] MESA DE CONTROLE - ETC EXPRESS (96 CANAIS) - STANDBY CONTROL TABLE - ETC ELEMENTS
(96 CHANNELS) - STANDBY

RIDER ADULTO / ADULT RIDER

REFLETORES / REFLECTORS

[8] ELIPSOIDAIS JR ETC 575 W / ETC JR ELLIPSOIDAL 575W

[14] ELIPSOIDAIS ETC 750 W / ETC JR ELLIPSOIDAL 750W

[6] PLANO CONVEXO (PC) TELEM DE 1000 W / CONVEX PLAN (CP) 1000W TELEM

[2] PLANO CONVEXO (PC) TELEM DE 500 W / CONVEX PLAN (CP) 500W TELEM

[2] RIBALTAS DE LED STAR / STAR LED RIBBONS

[10] FRESNÉIS DA TELEM 1000 W / TELEM 1000W FRESNELS

LOCAIS / VENUES

RIO DE JANEIRO - RJ

TEATRO - 7º PISO / THEATRE - 7TH FLOOR

- [14] PAR SOURCE FOUR ETC 575 W (PAIR)
- [6] PAR 64 FOCOS #2 OU #5 1000 W (PAIR)
- [4] PAR LED (PAIR)
- [1] SELADORES DE LED / LED SEALERS
- [2] MOVINGS LIGHT DE LED (FIXO) / LED MOVING LIGHTS (STEADY)

RIDER INFANTIL / INFANTILE RIDER

REFLETORES / REFLECTORS

- [8] ELIPSOIDAIJS JR ETC 575 W / ETC JR ELLIPSOIDAL 575W
- [14] ELIPSOIDAIJS ETC 750 W / ETC ELLIPSOIDAL 500W
- [6] PLANO CONVEXO (PC) TELEM DE 1000 W / CONVEX PLAN (CP) 1000W TELEM
- [2] PLANO CONVEXO (PC) TELEM DE 500 W / CONVEX PLAN (CP) 500W TELEM

- [2] RIBALTAS DE LED STAR / LED STAR RIBBONS
- [10] FRESNÉIS DA TELEM 1000 W / TELEM 1000W FRESNELS
- [14] PAR SOURCE FOUR ETC 575 W (PAIR)
- [6] PAR 64 FOCOS #2 OU #5 1000 W (PAIR)

- [4] PAR LED (PAIR)
- [2] SELADORES DE LED / LED SEALERS
- [2] MOVINGS LIGHT DE LED (FIXO) / LED MOVING LIGHTS (STEADY)

RIDER ALTERNATIVO / ALTERNATIVE RIDER

REFLETORES / REFLECTORS

- [5] ELIPSOIDAIJS ETC 750 W / ETC ELLIPSOIDAL 750W
- [4] FRESNÉIS DA TELEM DE 1000 W / TELEM 1000W FRESNELS
- [4] PAR SOURCE FOUR ETC 575 W (PAIR)
- [2] PAR 64 FOCOS #2 OU #5 1000 W (PAIR)

EQUIPAMENTOS DE PROJEÇÃO / PROJECTION EQUIPAMENTS

- [1] PROJETOR PANASONIC PT-RZ570 5.400ANS - LASER (FIXO) / PANASONIC PT-RZ570 PROJECTOR 5.400ANS - LASER (STEADY)
- [1] CICLORAMA 6,74 M X 5M (FIXO) / CYCLORAMA (STEADY)
- [1] TELA DE PROJEÇÃO 5M X 5M (FIXO) / PROJECTION SCREEN (STEADY)
- [1] CÂMERA SONY DSR- PD 170 COM TRIPÉ (WITH TRIPOD)
- [1] CAMERA SONY HXR-NX30N COM TRIPÉ (WITH TRIPOD)
- [1] GRAVADOR DE DVD PANASONIC DMR-ES10 (DVD RECORDER)
- [1] MESA DE VÍDEO AG-NX 70 PANASONIC (VIDEO TABLE)
- [1] MESA DE VÍDEO ANALÓGICA EDIROL LVS-400 (VIDEO TABLE)

MOBILIÁRIO PALESTRAS | LECTURE FURNITURE

- [6] POLTRONAS DE ACRÍLICO / ACYLIC ARMCHAIRS
- [3] MESAS DE VIDRO PRETO PEQUENAS 40 X 30 CM (SMALL BLACK GLASS TABLES)
- [2] MESAS DE METAL PRATA 1,20 X 60 CM (SILVER METAL TABLES)

MEDIDAS DO ESPAÇO | Orientamos que cada produção faça sua medida.

SPACE MEASUREMENTS | We recommend each production takes its own measurements

